SGM 6. Runde : Gemischte Gefühle

Bern SK 2 (Ø 1854) - Kirchberg 2 (Ø 1692) 2.5 - 2.5

Niels Gade (1790) - Hans Peter Schüpbach (1702) remis
Bénédict Wasserfallen (1949) - M'hamed Heniche (1890) 0-1
Gilles Rossier (1775) - René Weber (1640) remis
Linus Rösler (1799) - Marc Grossenbacher (1491) 1-0
Dominik Tschanz (1958) - Henryk Zmyslowski (1738) remis

Ich muss zugeben, dass ich während dieser Runde keine Gelegenheit hatte, die Partien meiner Kollegen zu sehen, da ich so sehr mit meiner eigenen beschäftigt war, die fast fünf Stunden dauerte und bei der es auf dem Schachbrett brannte.
Henryk spielte ziemlich schnell Remis, gefolgt von Hans Peter und René. Marc musste sich dem gegnerischen Teamleiter geschlagen geben. Alles lag auf meinen Schultern, um einen Punkt zu ergattern und das Unentschieden für das Team zu erreichen. Es war ein harter Kampf mit vielen Wendungen, die Führung wechselte mehrmals, bis schliesslich mein heutiger Gegner in Zeitnot besiegt wurde.
Auch hier wurde eine Chance verpasst, das Match zu gewinnen, denn laut René war Hanspeters Endstellung völlig gewonnen, aber verdorben.

Hier ist meine weisse Mittelspielstellung, in der ich c5?! mit noch einem Vorteil spielte, es gab aber einen viel besseren Zug zu spielen, den Ihr finden musst.

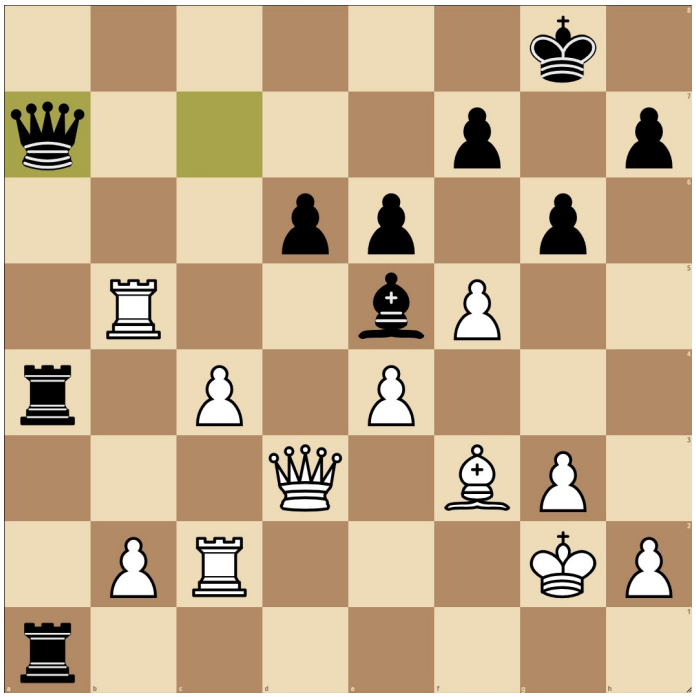

M'hamed Heniche